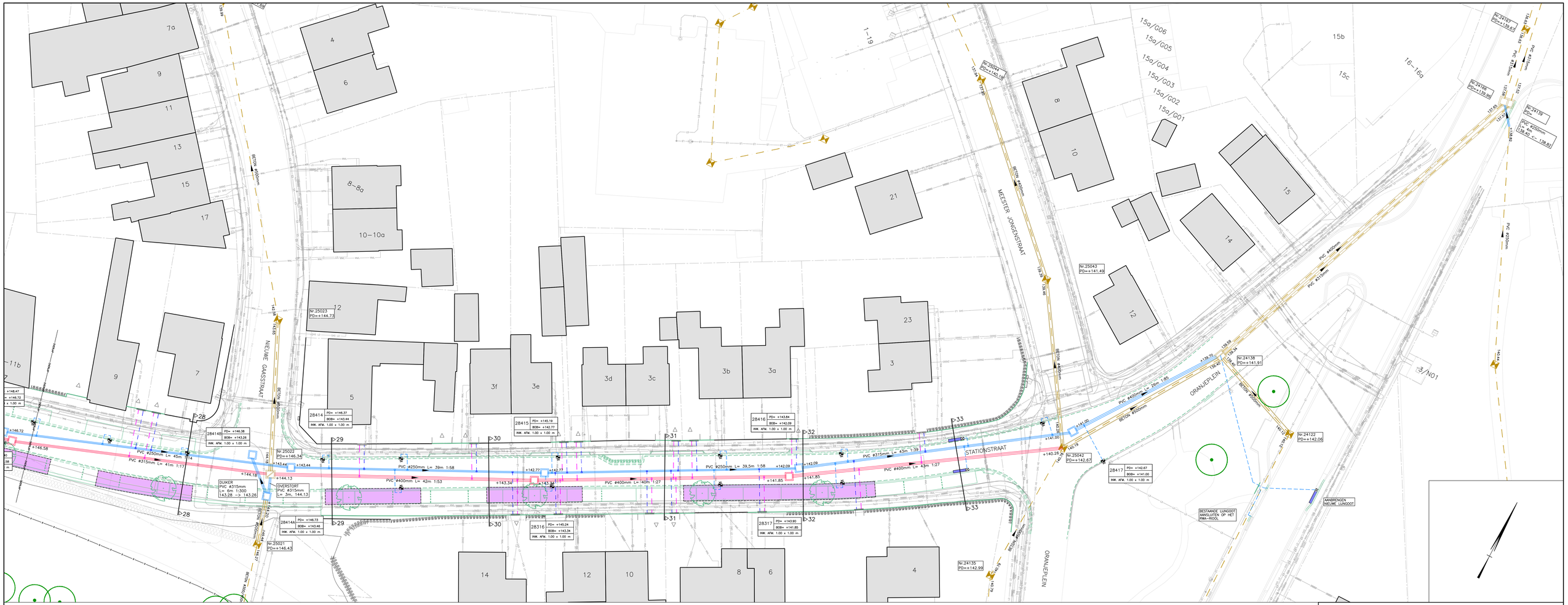

BESTAANDE BEBOUWING

BESTAANDE INRIT

KADASTRALE GRENS

WERKGRENS

BESTAANDE TE HANDHAVEN RIOLERING

BESTAANDE TE SCHUIMEN RIOLERING

BESTAANDE TE SCHUIMEN CONTROLEPUT. PUT TOT 1m-MV SLOPEN EN VOORZIEN VAN AFDEKPLAAT

BESTAANDE TE HANDHAVEN CONTROLEPUT

+124.00 BESTAAND VLOEIVLAK

Nr.H100 PD=+31.00 BESTAAND PUTNUMMER MET PUTDEKSELHOOGTE

BETON ø500mm GEGEVENS BESTAANDE RIOOLSTRENG

AAN TE BRENGEN DWA-RIOOL

AAN TE BRENGEN RWA-RIOOL

AAN TE BRENGEN CONTROLEPUT PREFAB

AAN TE BRENGEN CONTROLEPUT METSELWERK

AAN TE BRENGEN STRAATKOLK MET AFVOER PVC ø160 mm, KLEUR GROEN

AAN TE BRENGEN LUNGOOT MET AFVOER PVC ø200 mm, KLEUR GRIJS

AAN TE BRENGEN HUISAANSLUITING T.B.V. RWA-AFVOER PVC ø160 mm, KLEUR GROEN

AAN TE BRENGEN HUISAANSLUITING T.B.V. DWA-AFVOER PVC ø160 mm, KLEUR ROOD/BRUIN

+45.91 NIEUW VLOEIVLAK

D.01 PD= BOB= INW. AFM. PUTTENSTAAT NIEUWE CONTROLEPUTTEN

PVC ø500mm L= 50m 1:500 GEGEVENS NIEUWE RIOOLSTRENG

BESTAANDE KABELS EN LEIDINGEN

BESTAANDE TE HANDHAVEN BOOM

NIEUW AAN TE PLANTEN BOOM INCL. OMRANDING GRONDVERBETERING

NIEUW AAN TE PLANTEN MEERSTAMMIGE BOOM INCL. OMRANDING GRONDVERBETERING

VOORAFGAAND AAN DE RIOLERINGSWERKZAAMHEDEN DIENT DE AANNEMER DE LOCATIES EN KRUISINGEN VAN DE NIEUWE PUTTEN / RIOLERING MET KABELS EN LEIDINGEN TE CONTROLEREN D.M.V. HET GRAVEN VAN PROEFSLEUVEN. (IN KAART BRENGEN LOCATIE EN HOOGTELIGGING T.O.V. RIOOLHOOGTES)

VOORAFGAAND AAN DE RIOLERINGSWERKZAAMHEDEN DIENT DE AANNEMER DE LIGGING EN DE HOOGTE VAN DE TE HANDHAVEN BESTAANDE RIOLERING EN T.P.V. AANSLUITINGEN TE CONTROLEREN

DE LOCATIE VAN DE HUISAANSLUITINGEN ZIJN INDICATIEF INGETEKEND! EXACTE LOCATIE DOOR DE AANNEMER IN HET WERK TE BEPALEN D.M.V. HET GRAVEN VAN PROEFSLEUVEN. (IN KAART BRENGEN LOCATIE EN HOOGTELIGGING T.O.V. RIOOLHOOGTES)

LET OP: KABELS- EN LEIDINGEN INFORMATIE IS TER INDICATIE. DE AANNEMER DIENT DE LIGGING (HOOGTE EN LOCATIE) D.M.V. HET GRAVEN VAN PROEFSLEUVEN TE CONTROLEREN, E.E.A. TER VOORKOMING VAN GRAAFSCHADE EN STAGNATIE DOOR AFWIJKINGEN T.O.V. TEKENINGEN EN ONTWERP

TEVENS ZIJN ER VOORAFGAAND AAN DE UITVOERING SANERINGSWERKZAAMHEDEN UITGEVOERD DOOR DE NUTSBEDRIJVEN. HIERDOOR KAN DE LIGGING VAN DE KABELS EN LEIDINGEN AFWIJKEN VAN DE KLIC-MELDING EN DE INFORMATIE OP DEZE TEKENING

DEFINITIEF

Project	: HERINR. STATIONSOMGEVING, SIMPELVELD		22.023
Opdrachtgever	: GEMEENTE SIMPELVELD		
Onderdeel	: SITUATIE RIOLERING	Blad	B.12
Getekend	: LB	Schaal : 1:200	Formaat : A1 + 2xA4
Datum	: 18-07-2025	Gew.[ptgl] :	
CAD-bestand	: G:\2022\22.023 - Herinr. Stationsomgeving, Simpelveld\02. Bestekfaseberingen\02. DR\22.023 - B.dwg		

Plangroep Heggen
Bezoekadres: Parkweg 1a, 6131 HN Born
Postadres: Postbus 44, 6130 AA Born
Tel: +31 (0)46 458 22 22
Mail: info@plangroep-heggen.nl
Web: www.plangroep-heggen.nl